ОСТРОВ ПРИВАТНОСТИ

НА ОСТРОВЕ ИСТОРИИ

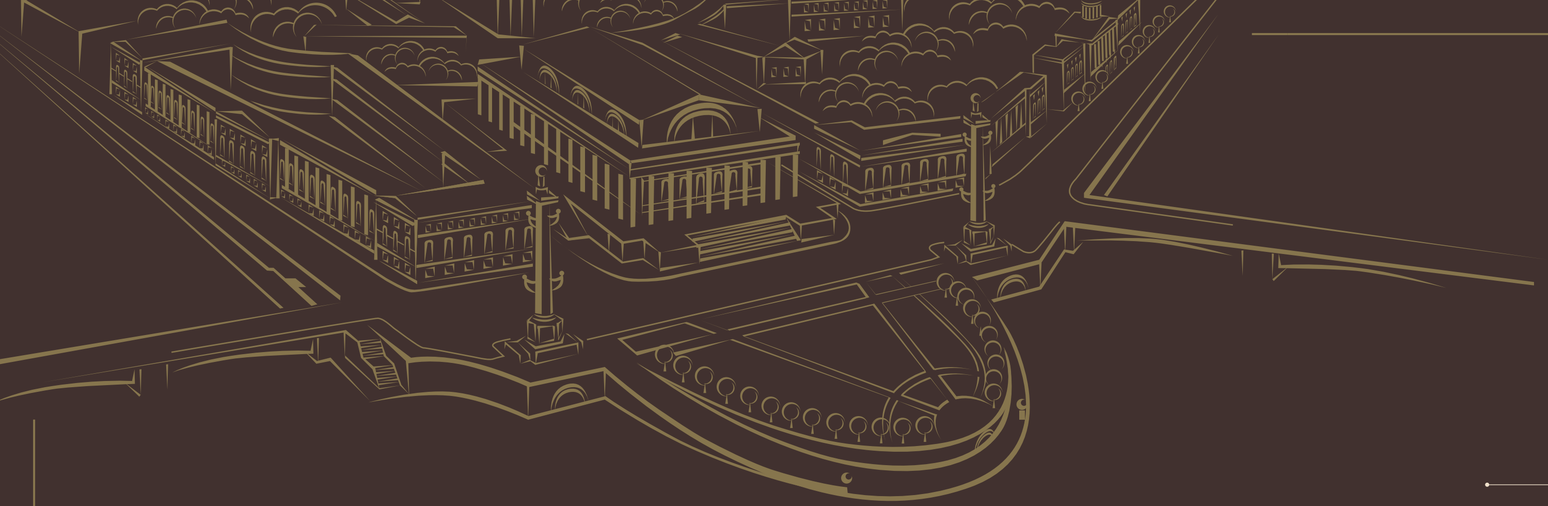

Славная история Васильевского острова наполняет его особым колоритом, в котором парадоксально сочетаются роскошь и аскетизм, спокойствие и страсть. Все это вместе создает необыкновенный дух и магию Вашего будущего дома.

VASILYEVSKY

Island

ВАСИЛЬЕВСКИЙ ОСТРОВ

В ЦЕНТРЕ ИСТОРИИ

Васильевский остров в центре Санкт-Петербурга хранит немало тайн и легенд и имеет особую притягательность. Исторически сложилось так, что на протяжении нескольких столетий здесь формировался уникальный архитектурный ансамбль и складывалась удивительная атмосфера. Жизнь на знаменитом острове выбирали люди, которые не только повлияли на ход истории России, но и принесли ей всемирную славу — А. П. Брюллов, Д. А. Трезини, А. И. Остерман, князья Голицыны и граф А. Г. Орлов, фельдмаршал Б. Х. Миних, математик Леонард Эйлер. Сегодня на Васильевском острове рождается еще одна история, призванная стать легендой, — новый жилой комплекс «Гранвиль».

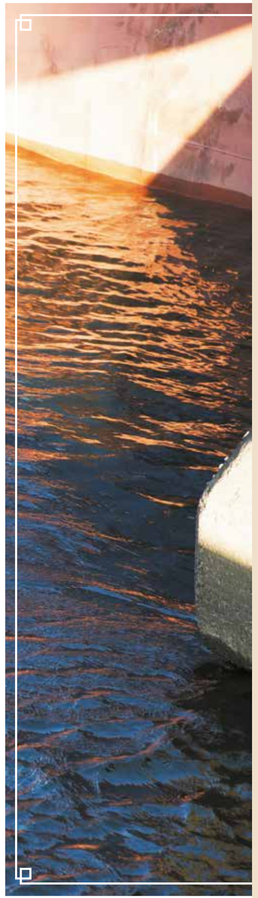

The island

СОБСТВЕННЫЙ МИР

ВАСИЛЬЕВСКИЙ ОСТРОВ

Жить на Васильевском острове в окружении исторического и культурного наследия — это привилегия, которой достойны те, кто добился успеха. «Гранвиль» предлагает уникальное сочетание для современного мегаполиса — высочайший уровень личного комфорта и провинциальную тишину тенистых улиц.

Его жителям не нужно тратить время на дорогу до делового и исторического центра города, ведь они уже находятся в нем. Всего пять минут на машине отделяют дом от самого сердца Санкт-Петербурга — Дворцовой площади и Зимнего дворца.

The island

РАСПОЛОЖЕНИЕ

ВАСИЛЬЕВСКИЙ ОСТРОВ

Дом выгодно расположен на пересечении исторической и современной частей города. Отсюда всего 5 минут на машине до известнейших исторических достопримечательностей и архитектурных ансамблей, в прямой видимости расположен Исаакиевский собор. Вокруг дома много школ и гимназий, корпуса крупнейших вузов России. На проспектах Васильевского острова находятся бизнес-центры, ТРК, спортивные клубы и продуктовые магазины. Четыре моста соединяют остров с различными частями города. Ближайший мост — Благовещенский — находится в пешей доступности и выходит на дорогу в аэропорт.

The island

В ОКРУЖЕНИИ НАБЕРЕЖНЫХ

ВАСИЛЬЕВСКИЙ ОСТРОВ

Во всем мире одними из самых престижных и романтичных мест считаются городские набережные. Практически все они обладают богатой историей, а их отличительной чертой является великолепный пейзажный вид. Жилой комплекс «Гранвиль» обладает поистине уникальным местоположением — он находится в престижном районе Санкт-Петербурга: между Набережной Лейтенанта Шмидта, Иностранным переулком, 13-й и 14-й линиями Васильевского острова. Из окон дома открывается красивая панорама на Неву и Английскую набережную. Здесь каждый день будет удивлять новыми красками и дарить яркие эмоции.

ВЗГЛЯД

ВАСИЛЬЕВСКИЙ ОСТРОВ

Жители «Гранвиля» могут наблюдать за историей императорского Петербурга буквально из окон своих квартир. Когда-то по этим набережным прогуливались молодые смельчаки Крузенштерн и Нахимов. На противоположной стороне Невы расположились знаменитый Исаакиевский собор и здание Адмиралтейства.

В шаговой доступности от дома находятся старейший университет Петербурга и здание двенадцати коллегий, где творилась политическая история России. Со всего мира сюда съезжаются туристы, чтобы увидеть то, что жители «Гранвиля» будут видеть каждый день, просто выходя из дома.

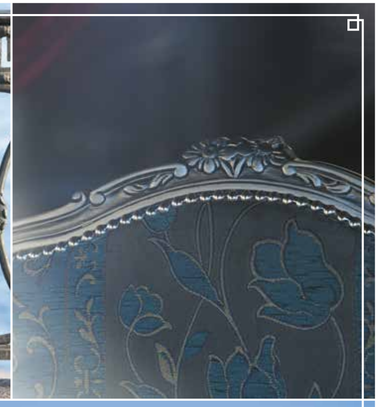

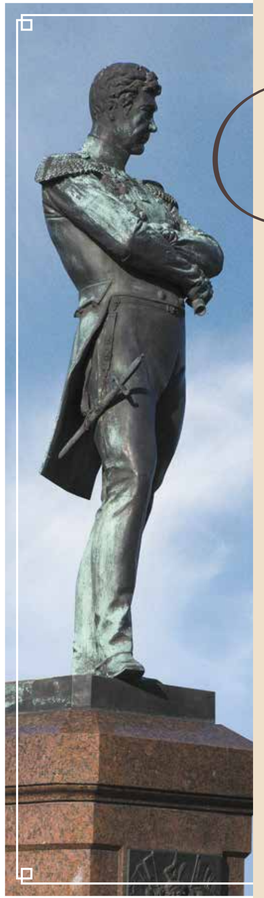

Sight

ЖИЗНЬ В ЦЕНТРЕ

ВАСИЛЬЕВСКИЙ ОСТРОВ

Дом расположен на Набережной Лейтенанта Шмидта, где традиционно селились люди с достатком, представители дворянских родов и ученые. Высокий социальный статус района подчеркивает расположенный за домом Иностранный переулок, где еще во времена Петра I находились представительства купцов и компаний из Европы. Жилой комплекс «Гранвиль» гармонично вписывается в архитектурный облик Васильевского острова, не нарушая его исторической целостности, соседствуя с легендарными историческими и культурными достопримечательностями Санкт-Петербурга.

Time

СВЯЗЬ ВРЕМЕН

ВАСИЛЬЕВСКИЙ ОСТРОВ

Богатство исторического и архитектурного наследия Васильевского острова дополнит изящное обаяние жилого комплекса «Гранвиль». Драгоценные моменты прошлого нашли отражение и в облике нового дома.

В его характере угадывается как сила личности, так и подлинная интеллигентность. Сегодня Васильевский остров — не только историческая часть города, но и его деловой центр. Жизнь в «Гранвиле» принесет спокойствие и ошеломительный успех.

ВПИСАННЫЙ В ИСТОРИЮ

ПЕРСПЕКТИВА С АНГЛИЙСКОЙ НАБЕРЕЖНОЙ

Фасад жилого комплекса со стороны Набережной Лейтенанта Шмидта создавался с использованием архивных материалов и выполнен в соответствии с историческим ландшафтом, гармонично дополняя существующую панораму.

ГРАНВИЛЬ

ЭЛИТНЫЙ ЖИЛОЙ КОМПЛЕКС

Дом... Для каждого это слово имеет свой смысл, наполнен определенными воспоминаниями, но всегда вызывает теплые чувства. Дом – это место, где человек может отвлечься от городской суеты, погрузиться в атмосферу спокойствия и гармонии. Для каждого дом, а точнее, его наполнение, ассоциируется с чем-то своим, но, тем не менее, общее для всех остается одним – дизайн интерьера создает настроение дома, делает его уютным и родным.

The House

ОСТРОВ СПОКОЙСТВИЯ
И КРАСИВЫХ ВИДОВ

Из окон фасада, выходящих на парадную набережную Невы, открывается вид на Английскую набережную, Исаакиевский собор и шпиль Адмиралтейства. С двух сторон дом окружен тихими линиями Васильевского острова, а закрытый внутренний двор образует уютное пространство для прогулок среди дизайнерских зеленых насаждений. Прикоснитесь к многовековой традиции Петербурга, войдя в Вашу новую квартиру в жилом комплексе «Гранвиль». Это дом с абсолютно уникальным местоположением в историческом сердце города.

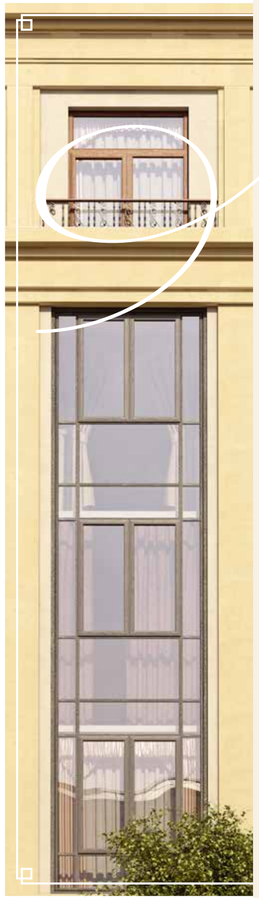

Neorenaissance

НАСЛЕДИЕ

АРХИТЕКТУРА

Архитектура жилого комплекса «Гранвиль» выдержана в стиле неоренессанс, характерном для особняков на Английской набережной, Биржевой линии Васильевского острова и дворцов набережной Невы. Несмотря на строгую симметрию и четкие геометрические формы фасада, «Гранвиль» отличает элегантность, присущая классике. Исключительную благородность и изысканность комплексу придает использование таких архитектурных элементов, как рустика, пилястры, сочетание ордерной и арочной систем.

Privacy

ТИШИНА И СПОКОЙСТВИЕ

ПРИВАТНЫЙ ДВОР

Эксклюзивный авторский ландшафтный дизайн и озеленение придомовой территории создают уютное и комфортное внутреннее пространство. Двор жилого комплекса свободен от проезда автомобилей — все транспортные потоки выведены в его подземную часть.

Приятные зеленые зоны отдыха со скамейками позволят взрослым и детям комфортно и в полной безопасности проводить время на свежем воздухе. К парадным подъездам ведут мощеные дорожки в окружении красивых газонов, цветников и малых декоративных форм.

House

ВНУТРИ

ДОМ

Жилой комплекс «Гранвиль» отличают благородный стиль и высокий статус. Семь корпусов различной этажности органично вписаны в окружающую застройку и стали частью великолепного архитектурного ансамбля. Комплекс зданий представляет собой единое приватное пространство — собственный маленький «остров», что делает «Гранвиль» поистине уникальным и неповторимым. Дом, наполненный уютом, гармонией и счастьем, — это Ваша гавань умиротворения и спокойствия, куда захочется возвращаться вновь и вновь!

ПЕРСПЕКТИВА

С НАБЕРЕЖНОЙ ЛЕЙТЕНАНТА ШМИДТА

Terrace

УНИКАЛЬНЫЕ ВИДЫ

ТЕРРАСЫ

Красивыми видами на Неву можно будет наслаждаться из окон, выходящих на Набережную Лейтенанта Шмидта. Владельцам пентхаусов с роскошными террасами откроется восхитительная панорама на Английскую набережную, Исаакиевский собор, шпиль Адмиралтейства, собор Успения Пресвятой Богородицы и другие прекрасные памятники истории и архитектуры Санкт-Петербурга.

The collection

54

КВАРТИРЫ

ДОМ

Каждая квартира дома передает современную концепцию комфорта высокого класса: это принципиальное неприятие типовых решений и возможность реализовать самые смелые дизайнерские проекты.

Семь корпусов дома объединены в стройный архитектурный ансамбль. Первый этаж займут офисные помещения, рестораны и домоуправляющая компания. Квартиры начинаются со второго этажа, доступ в жилую часть дома возможен только из внутреннего двора. Дом имеет разную этажность: 4, 5 и 6 этажей. Ступенчатая застройка гармонично вливается в историческую архитектурную традицию и подчеркивает право «Гранвиля» находиться в самом сердце города на Неве.

На одном этаже расположено не более трех квартир, что гарантирует приватность личной жизни. Квартиры в «Гранвиле» сочетают в себе уединенность фамильной резиденции и комфорт высочайшего уровня, доступный немногим.

6
однокомнатных

30
двухкомнатных

10
трехкомнатных

7
четырехкомнатных

1
шестикомнатная

Lobby

ВПЕЧАТЛЕНИЕ

ДОМ

Классический стиль парадных и вестибюлей, оформленных благородными природными и экологически чистыми материалами, является отражением утонченной красоты и в то же время функциональной роскоши.

В цветовой палитре интерьеров преобладают мягкие пастельные тона и оттенки, которые отлично гармонируют с колористикой фасадов и являются ее логичным продолжением.

ТЕХНОЛОГИИ КОМФОРТА
ДОМ

ВЕНТИЛЯЦИЯ И КОНДИЦИОНИРОВАНИЕ

Каждая квартира оснащена приточно-вытяжной установкой, которая абсолютно бесшумно обеспечивает подготовку воздуха и нормированный воздухообмен в помещении. Это позволяет независимо от других жильцов дома настраивать в квартире любой комфортный климатический режим.

ЭЛЕКТРОСНАБЖЕНИЕ

Для электроснабжения квартир заложена повышенная электрическая мощность: однокомнатные и двухкомнатные квартиры — 25 кВт, трехкомнатные квартиры — 30 кВт, четырехкомнатные — 35 кВт, что обеспечивает бесперебойную эксплуатацию бытовой техники.

ВОДОСНАБЖЕНИЕ

В доме предусмотрена четырехступенчатая очистка воды. Холодная вода, поступающая в квартиры, не нуждается в дополнительной очистке и является питьевой.

СИСТЕМА ОТОПЛЕНИЯ

В доме установлена централизованная система отопления. Квартиры оборудованы радиаторами ведущих европейских производителей с индивидуальными регуляторами температурного режима. В квартирах с витражным остеклением установлены конвекторы, встроенные в пол. Независимо от времени года и температурных условий в Вашем доме всегда будет тепло и комфортно!

СЛАБОТОЧНЫЕ СИСТЕМЫ

Современная система автоматизации и диспетчеризации позволяет в режиме реального времени контролировать работу тепло-, водо- и электросистем, а также круглосуточно сигнализировать о технических неполадках и авариях. Дом оснащен системой кабельного цифрового телевидения, выделенной линией высокоскоростного Интернета и телефонии.

БЕЗОПАСНОСТЬ

Дом оборудован системами видеонаблюдения и охранной сигнализации, круглосуточно обеспечивающими безопасность как самого комплекса, так и его жителей. Система контроля доступа на территорию дома и в парадные интегрирована в систему видеодомофонной связи с квартирами и помещением консьержа.

Внутреннее убранство дома отражает характер и мировоззрение его владельца. Жизнь с размахом, практичность, умиротворенность или энергичность — все это переносится в интерьер, создавая должное настроение хозяевам и формируя впечатления гостям. Разные подходы к дизайну квартир объединяет изысканность и эксклюзивность материалов и аксессуаров.

THE Style

I АР-ДЕКО

II МИНИМАЛИЗМ

III КЛАССИКА

Все квартиры в «Гранвиле» отвечают строгим критериям современного жилого пространства: продуманные планировочные решения, высокие потолки, отсутствие несущих стен, просторные террасы и балконы — все это подчеркивает статус владельцев и дает новое представление о комфорте. По желанию будущих владельцев квартиры в «Гранвиле» могут быть декорированы и мебелированы в стилях ар-деко, классика или минимализм.

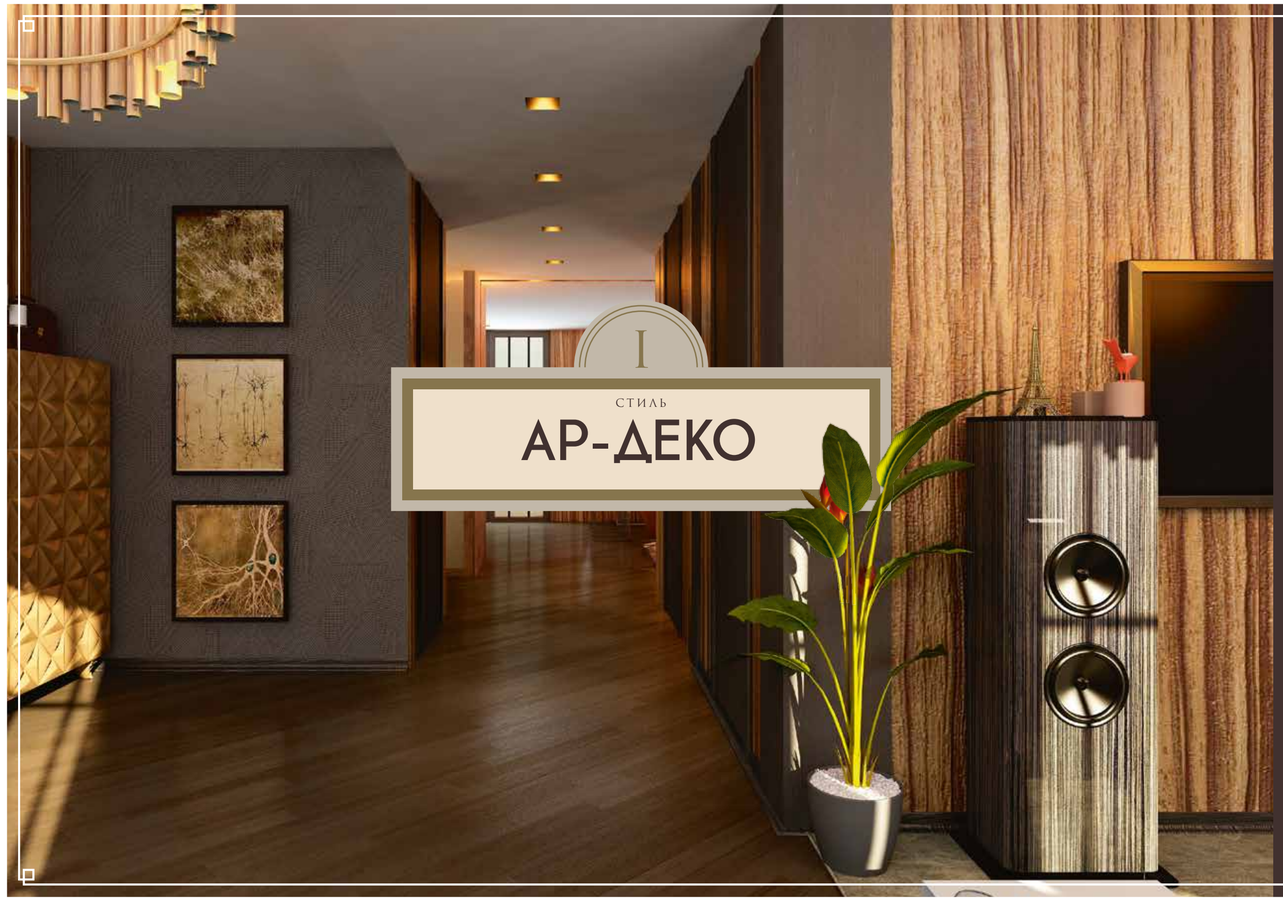

I

СТИЛЬ

АР-ДЕКО

Изысканный стиль ар-деко, возникший в Европе в начале 20-х годов XX века, долго был неотъемлемым атрибутом дорогой и роскошной жизни представителей элиты общества.

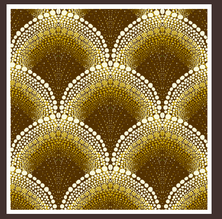

Интерьер квартиры в стиле ар-деко неизменно отрицает простоту, аскетизм: ар-деко чужд минимализму и прямо ориентирован на стремление к роскоши. Этим и объясняется главный приоритет при покупке тканей и аксессуаров. Особенно красивыми считаются натуральные и экзотические ткани — скажем, темный бархат, шелк, атлас, современные пышные и дорогие ткани. Аксессуарами в ар-деко могут служить, например, стеклянные и стальные украшения, металлические кованые карнизы, стилизованные под бронзу или даже под золото.

ОТДЕЛОЧНЫЕ МАТЕРИАЛЫ

В отделке квартиры в стиле ар-деко использованы натуральные и качественные отделочные материалы ведущих зарубежных производителей.

Bianchi Lecco Patagonia
Декоративная штукатурка

Graham&Brown Contour Puzzle
Дизайнерские обои

Decospan Zebrano
Шпон

Nextep
Керамогранит

Mirage
Керамическая плитка

Hoffer
Массивная доска

Villapark
Паркетная доска

МЕБЕЛЬ И САНТЕХНИКА

Квартиры в стиле ар-деко мебелированы эксклюзивной мебелью и предметами интерьера лучших мебельных фабрик Европы и Америки.

Poliform
Meridiani
Casamilano
Мягкая мебель и кофейные столики

Modulnova
Marocchino
Корпусная мебель, столы и стулья

Antonio Lupi
Сантехника

Rifra
Burgbad
Gessi
Сантехника и сопутствующие материалы

№ 54

КВАРТИРА В СТИЛЕ АР-ДЕКО

163,48 м²

Общая площадь

5-й этаж

Вид на Храм Успения Пресвятой Богородицы

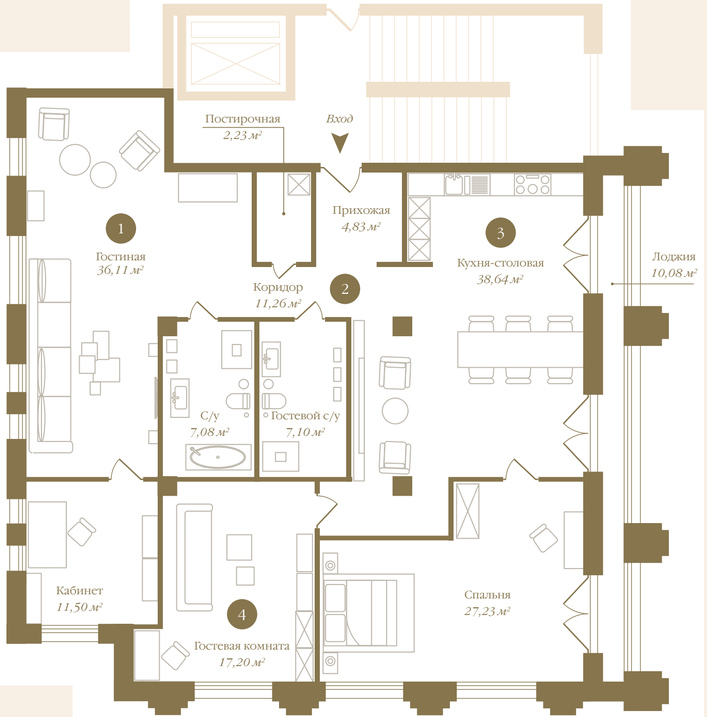

Вид на Набережную Лейтенанта Шмидта

Благоустроенный двор

1 *Гостиная*

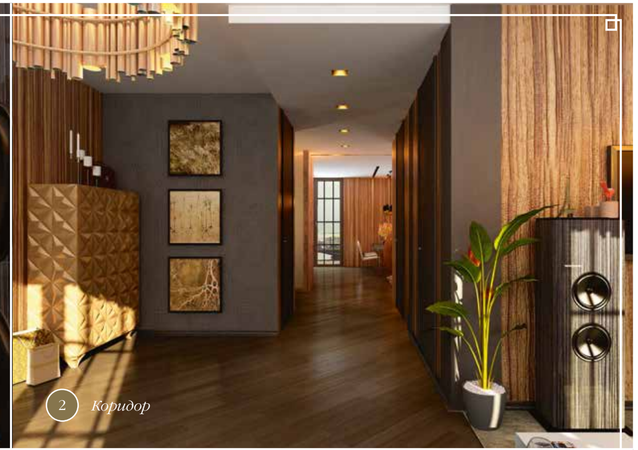

2 *Коридор*

3 *Кухня-столовая*

4 *Гостевая комната*

II

СТИЛЬ

МИНИМАЛИЗМ

Минимализм – особый стиль в дизайне, который характеризуется выразительной лаконичностью, простотой, точностью и ясностью композиции, правильными геометрическими формами и спокойными цветами.

Минималистический интерьер отличают гармония пространства и света, ощущение широты и простора. Большие окна соединяют пространство квартиры с окружающим миром, делая его частью интерьера. Минимализм привлекает своей лаконичностью, безупречным чувством меры, игрой контрастов, строгостью и изысканной простотой. Несмотря на видимую простоту и функциональность, минимализм в интерьере — достаточно дорогой стиль. Приверженцы этого стиля в дизайне интерьера — люди, ценящие изысканную простоту и функциональность.

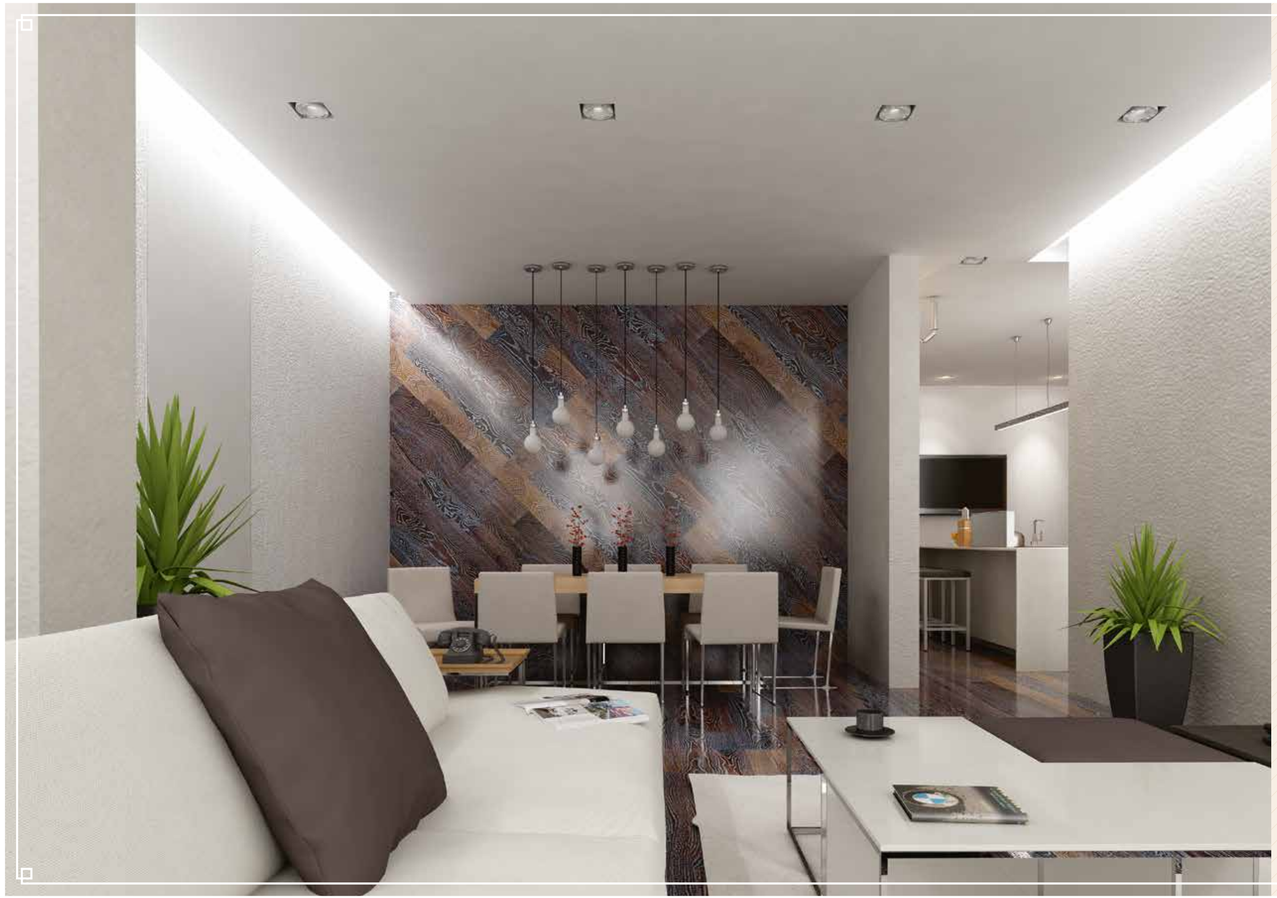

ОТДЕЛОЧНЫЕ МАТЕРИАЛЫ

В отделке квартир используются натуральные, простые, но при этом высококачественные материалы итальянского и австрийского производства.

Sabula
Декоративная штукатурка

Weitzer Parkett
Паркетная доска

Graniti Fiandre
Fap XILO
Керамогранит

МЕБЕЛЬ И САНТЕХНИКА

Минимализм — это минимальное количество мебели и аксессуаров, только самое необходимое, поэтому каждый предмет мебели — это шедевр.

Poliform
Porada
B&B
Корпусная мебель, столы и стулья

Minotti
Мягкая мебель

Rifra
Детская

Antonio Lupi
Gessi
Сантехника и сопутствующие материалы

№ 4

КВАРТИРА В СТИЛЕ МИНИМАЛИЗМ

111,69 м²

Общая площадь

3-й этаж

Благоустроенный двор

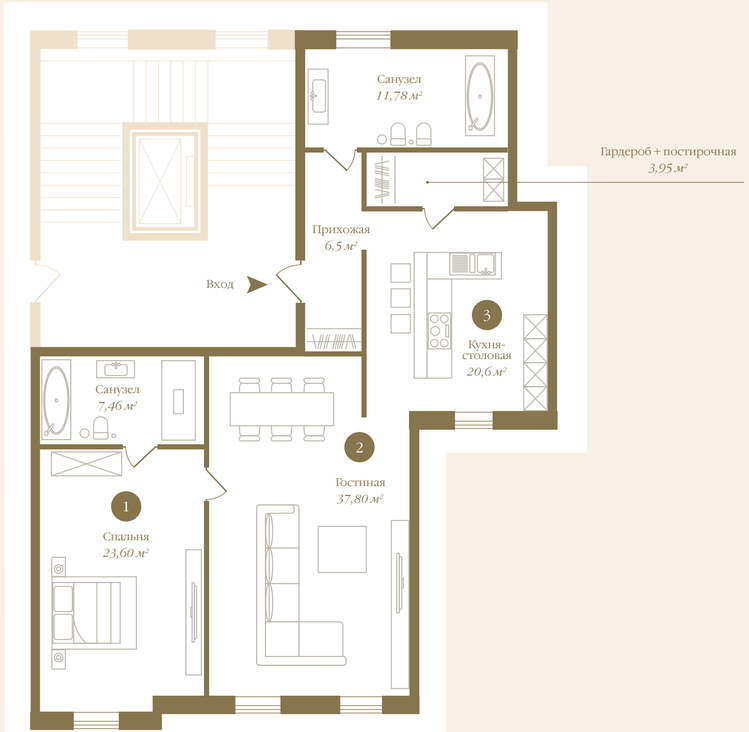

Вид на Набережную Лейтенанта Шмидта

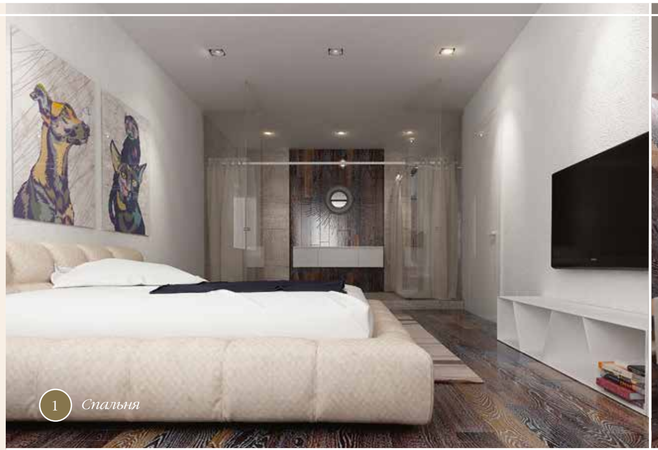

1 *Спальня*

2 *Гостиная (ракурс 1)*

2 *Гостиная (ракурс 2)*

3 *Кухня-столовая*

III

СТИЛЬ

КЛАССИКА

Классика в интерьере – это стиль уверенных и состоявшихся людей. Каждая деталь интерьера свидетельствует о высоком статусе и достатке хозяев, но роскошь не выставляется напоказ, ее присутствие естественно и оправданно.

Все элементы интерьера отражают безупречность вкуса и стиля. Классический интерьер — это помещение правильной формы, излучающее покой и основательность. Классический стиль выражен простыми прямолинейными формами, однако, несмотря на сдержанность, он завораживает безупречностью отделки и декора. Для этого стиля характерны легкость, воздушность, блеск, округлая мебель, обшитая тисненой тканью и кожей, гобелены и настенная роспись, сложные портьеры и драпировки на окнах, богато декорированные люстры, лепнина, позолота.

ОТДЕЛОЧНЫЕ МАТЕРИАЛЫ

Индивидуальность и изысканность образа Вашей квартиры подчеркивают отделочные материалы английского, американского и итальянского производства.

Baldini
Декоративная штукатурка

PearlWorks
Лепнина

All'Antica
Винтажный паркет

Petracers
Керамогранит

Zoffany
Обои

МЕБЕЛЬ И САНТЕХНИКА

Классика — это утонченность и элегантность. Для Вашей квартиры мы выбрали мебель ведущих европейских производителей классических интерьеров.

Lubiex
Cattelan Italia
Prestige
Selva
Корпусная мебель, столы и стулья

Savio Firmino
Мягкая мебель

Vittorio Grifon
Детская

Devon&Devon
Gessi
Сантехника и сопутствующие материалы

№
34

КВАРТИРА
В СТИЛЕ КЛАССИКА

120,66 м²
Общая площадь

5-й
этаж

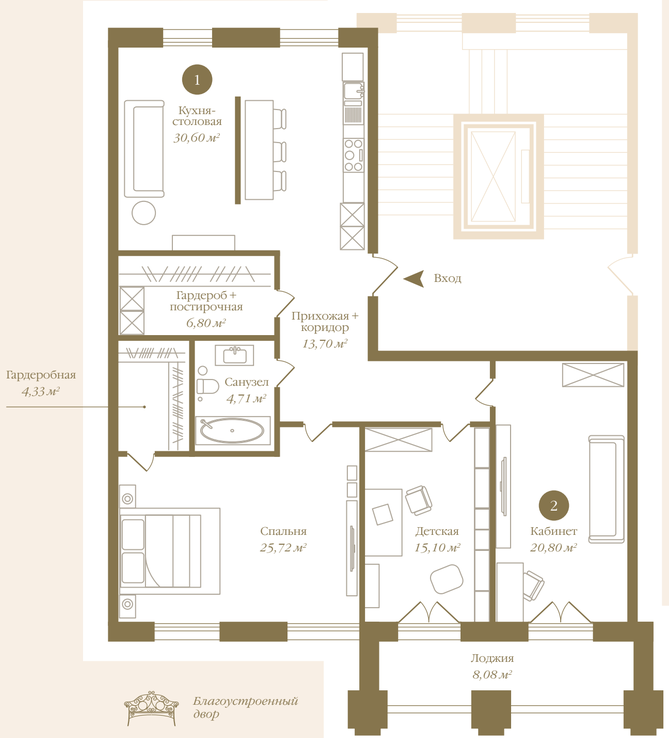

Благоустроенный двор

1 *Кухня-столовая (ракурс 1)*

1 *Кухня-столовая (ракурс 2)*

2 *Кабинет (ракурс 1)*

2 *Кабинет (ракурс 2)*

Каждая квартира в жилом комплексе «Гранвиль» обладает современной концепцией комфорта высокого класса: это принципиальный отказ от типовых решений и возможность реализовать самые смелые дизайнерские проекты.

THE *Floor plans*

ПОЭТАЖНЫЕ ПЛАНЫ

Квартиры в жилом комплексе «Гранвиль» сочетают в себе уединенность фамильной резиденции и комфорт, доступный единицам. На каждом этаже парадного расположено не более трех квартир, что гарантирует приватность личной жизни. Все квартиры отвечают современным стандартам жилого пространства: высокие потолки, постирочные и гардеробные комнаты, просторные лоджии и террасы. «Гранвиль» дает новое представление о комфорте: простор и уединение в самом сердце города.

−1 ЭТАЖ

- Парковочное место
- Механизированное парковочное место

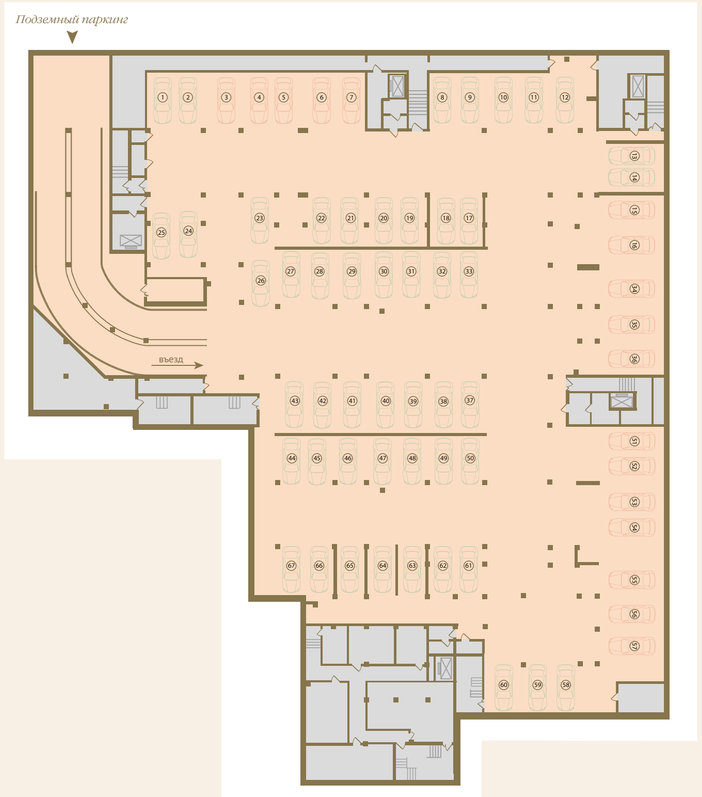

1 ЭТАЖ

- Коммерческие помещения
- Подсобные, колясочные
- ТСЖ, охрана, консьерж
- Вестибюль, лестница, тамбур

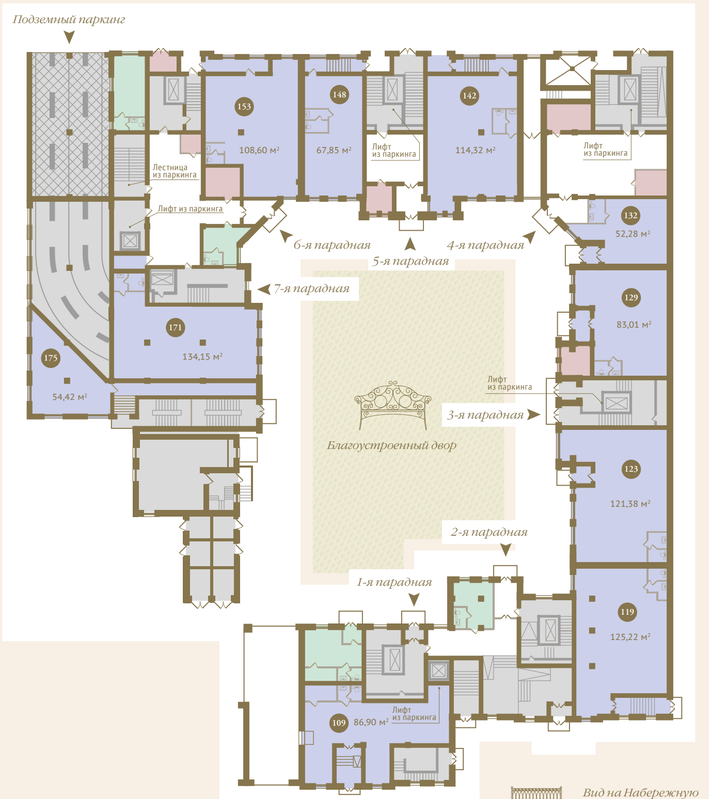

2 ЭТАЖ

Номер квартиры	Общая площадь, м²	Жилая площадь, м²
Однокомнатные		
47	75,44	30,55
48	103,56	27,03
19	112,39	27,23
Двухкомнатные		
46	91,77	29,4
6	92,11	45,18
20	93,41	35,74
12	101,39	42,04
2	112,45	52,16
11	126,73	50,42
7	132,35	48,37
27	134,56	56,31
Трехкомнатные		
28	130,48	66,35
36	151,83	40,95
37	179,68	88,05
Четырехкомнатные		
1	178,14	100,43

Секции
1, 2, 3

Секции
3, 4, 5, 6, 7

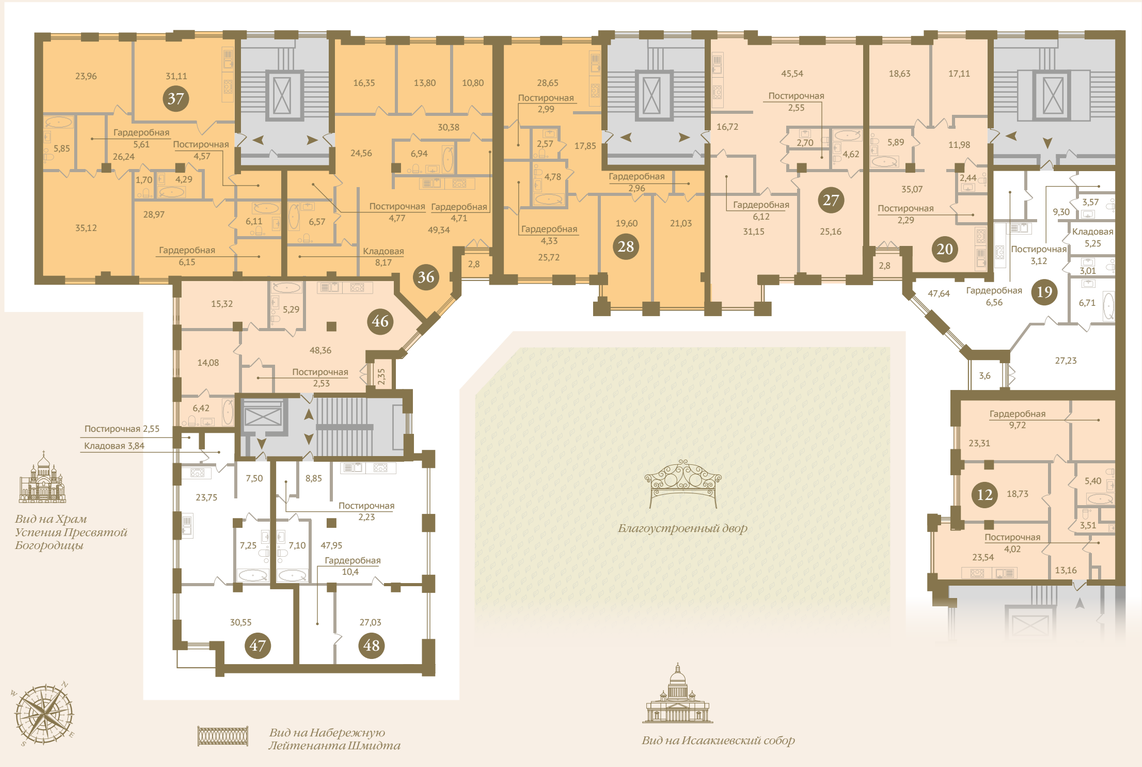

3 ЭТАЖ

Номер квартиры	Общая площадь, м²	Жилая площадь, м²
Однокомнатная		
21	112,39	27,23
Двухкомнатные		
8	92,11	45,18
49	92,17	29,40
22	93,41	35,74
14	101,39	42,04
4	112,45	52,16
13	126,73	50,42
29	134,56	56,31
9	132,35	48,37
38	152,11	41,29
Трехкомнатные		
30	130,48	66,35
39	179,68	88,05
Четырехкомнатные		
50	179,29	99,67
3	178,14	100,43

Секции
1, 2, 3

Секции
3, 4, 5, 6, 7

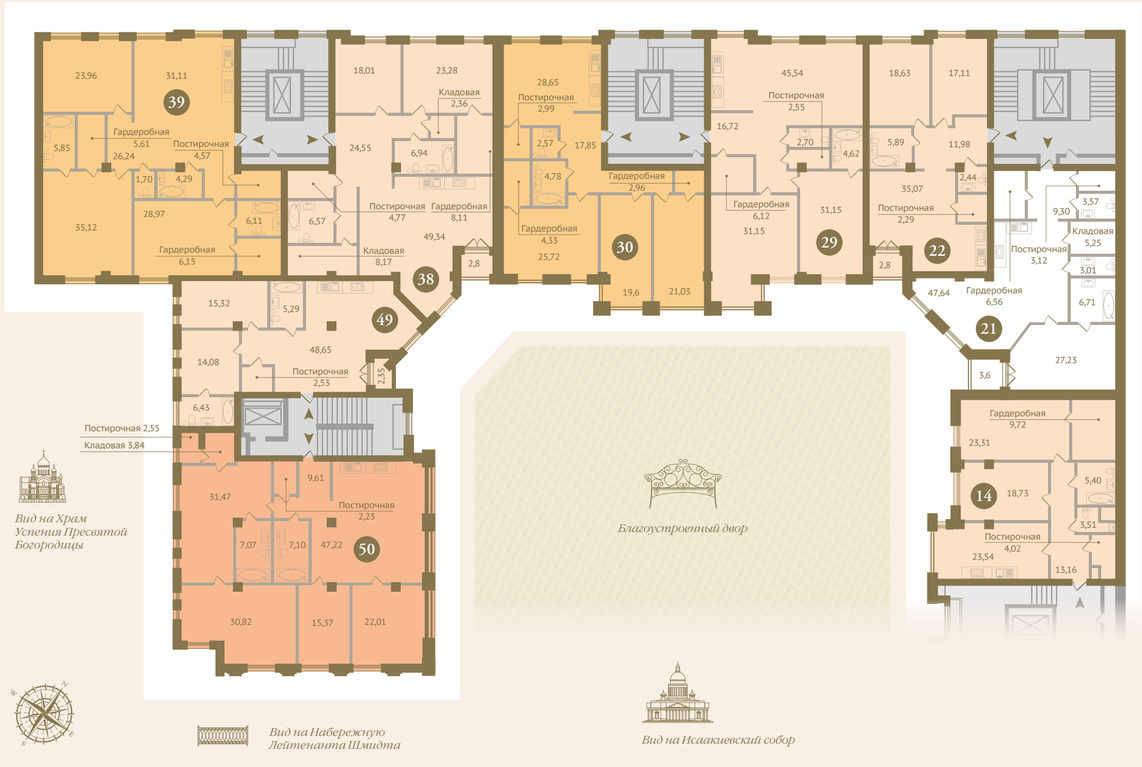

4 ЭТАЖ

Номер квартиры	Общая площадь, м²	Жилая площадь, м²
Однокомнатная		
23	112,39	27,23
Двухкомнатные		
51	92,17	29,40
24	93,41	35,74
16	101,39	42,04
15	126,73	50,42
31	134,56	56,31
40	152,11	41,29
Трехкомнатные		
32	130,48	66,35
5	174,03	81,48
41	180,18	88,05
Четырехкомнатные		
52	179,29	99,67
10	231,40	117,09

Секции
1, 2, 3

Секции
3, 4, 5, 6, 7

5 ЭТАЖ

Номер квартиры	Общая площадь, м²	Жилая площадь, м²
Однокомнатная		
25	112,39	27,23
Двухкомнатные		
53	92,17	29,40
26	93,41	35,74
18	97,11	42,04
17	122,29	50,42
33	129,60	51,35
42	152,11	41,29
Трехкомнатная		
34	120,66	56,53
Четырехкомнатные		
54	163,48	93,42
43	179,41	107,22

Секции
1, 2, 3

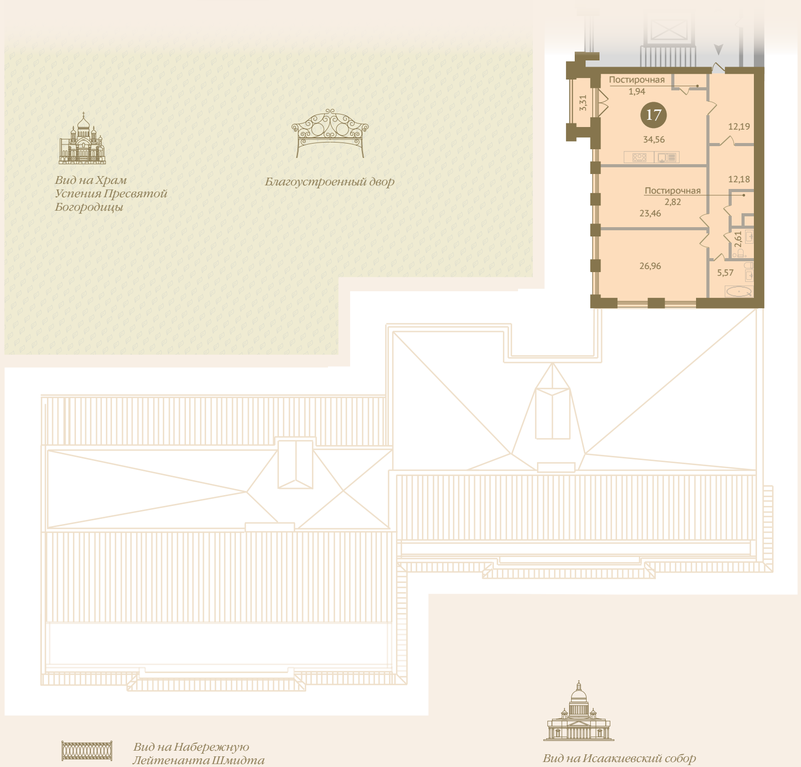

Секции
3, 4, 5, 6, 7

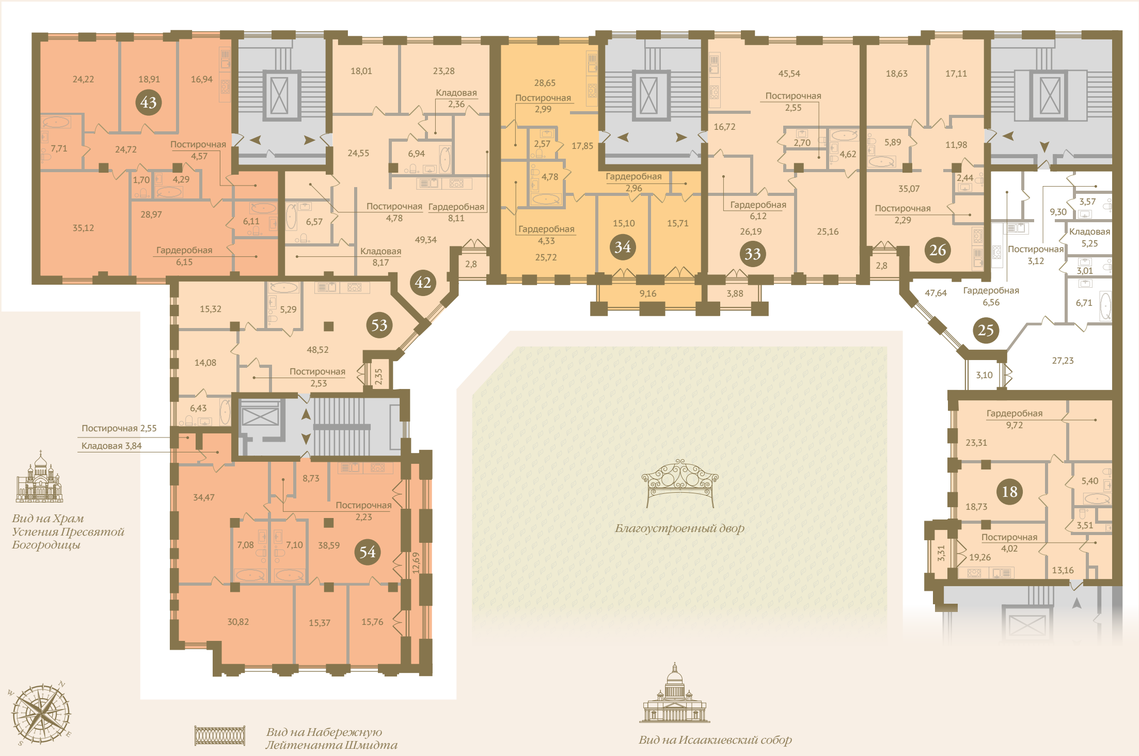

На этаже 3 квартиры с террасами

Секции
5, 6

Вид на Храм Успения Пресвятой Богородицы

6 ЭТАЖ

Номер квартиры	*Общая площадь, м²*	*Жилая площадь, м²*
Двухкомнатная		
44	132,16	41,29
Трехкомнатная		
45	158,31	71,02
Шестикомнатная		
35	218,30	123,28

Благоустроенный двор

Вид на Набережную Лейтенанта Шмидта

Вид на Исаакиевский собор

Количество комнат	2 ЭТАЖ			3 ЭТАЖ			4 ЭТАЖ			5 ЭТАЖ			6 ЭТАЖ		
	№ квартиры	*Общая площадь*	*Жилая площадь*	*№ квартиры*	*Общая площадь*	*Жилая площадь*	*№ квартиры*	*Общая площадь*	*Жилая площадь*	*№ квартиры*	*Общая площадь*	*Жилая площадь*	*№ квартиры*	*Общая площадь*	*Жилая площадь*
Одна комната	47	75,44	30,55	21	112,39	27,23	23	112,39	27,23	25	112,39	27,23			
	48	103,56	27,03											—	
	19	112,39	27,23												
Две комнаты	46	91,77	29,40	8	92,11	45,18	51	92,17	29,40	53	92,17	29,40	44	132,16	41,29
	6	92,11	45,18	49	92,17	29,40	24	93,41	35,74	26	93,41	35,74			
	20	93,41	35,74	22	93,41	35,74	16	101,39	42,04	18	97,11	42,04			
	12	101,39	42,04	14	101,39	42,04	15	126,73	50,42	17	122,29	50,42			
	2	112,45	52,16	4	112,45	52,16	31	134,56	56,31	33	129,60	51,35			
	11	126,73	50,42	13	126,73	50,42	40	152,11	41,29	42	152,11	41,29			
	7	132,35	48,37	29	134,56	56,31									
	27	134,56	56,31	9	132,35	48,37									
				38	152,11	41,29									
Три комнаты	28	130,48	66,35	30	130,48	66,35	32	130,48	66,35	34	120,66	56,53	45	158,31	71,02
	36	151,83	40,95	39	179,68	88,05	5	174,03	81,48						
	37	179,68	88,05				41	180,18	88,05						
Четыре комнаты	1	178,14	100,43	50	179,29	99,67	52	179,29	99,67	54	163,48	93,42		—	
				3	178,14	100,43	10	231,40	117,09	43	179,41	107,22			
Шесть комнат		—			—			—			—		35	218,30	123,28

КОМАНДА ПРОЕКТА

КОНТАКТЫ

Девелопер проекта

ГРУППА КОМПАНИЙ «СОЛО»

С реализованными проектами Вы можете ознакомиться на сайте компании www.solo-group.ru

Архитекторы проекта

ООО «ЛЕО-СТРОЙ ПРОЕКТ»

Мы рады видеть Вас в нашем офисе продаж каждый будний день с 9:30 до 18:30 по адресу:

БИЗНЕС-ЦЕНТР «ОСТРОВ», СРЕДНИЙ ПРОСПЕКТ, Д. 36/40, Г. САНКТ-ПЕТЕРБУРГ

Телефон отдела продаж

+7 (812) 677-77-77

www.solo-group.ru

e-mail: sales@solo-group.ru

ГРУППА СОЛО

Concept & design | www.whitemark.ru